

PLAN LOCAL D'URBANISME

COMMUNE DE DOURDAIN

**5.6 ZONAGE
D'ASSAINISSEMENT DES
EAUX USEES**

PLAN DES RESEAUX

Bureau d'études - Assainissement - Environnement
Valorisation Agricole - Suivi Agronomique



Dessiné par : Wawrzykowski.N

Planche : 1/1

Le : 16/12/05

Modifié le : / /

Echelle : 1/1000

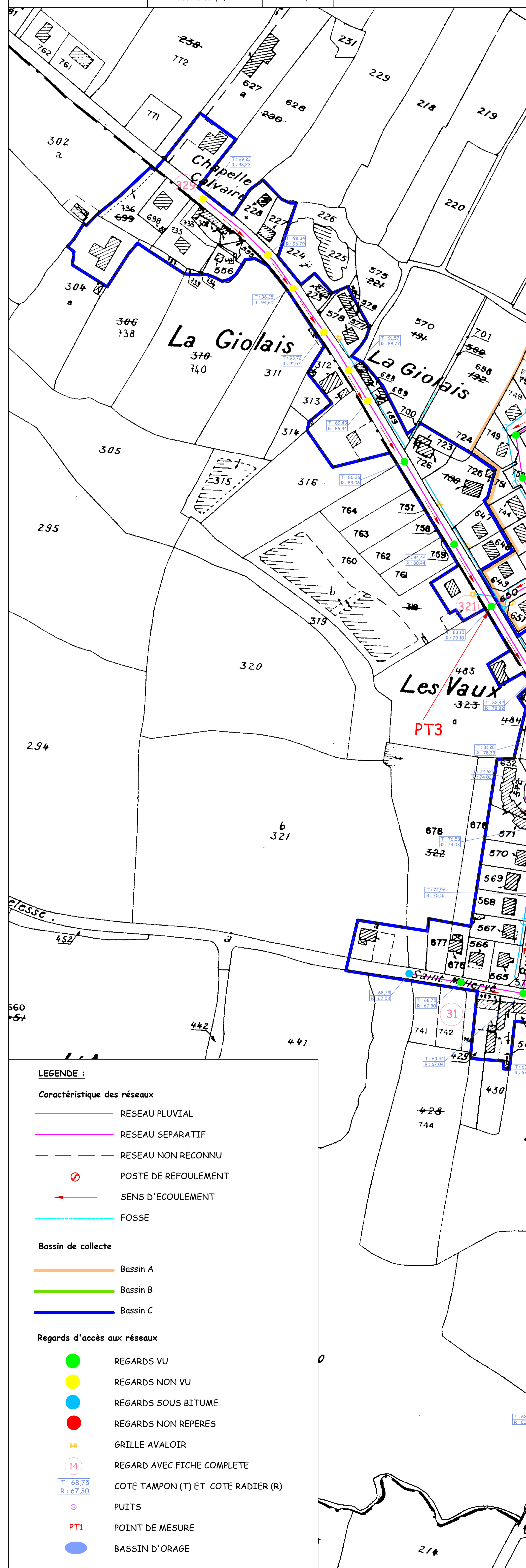
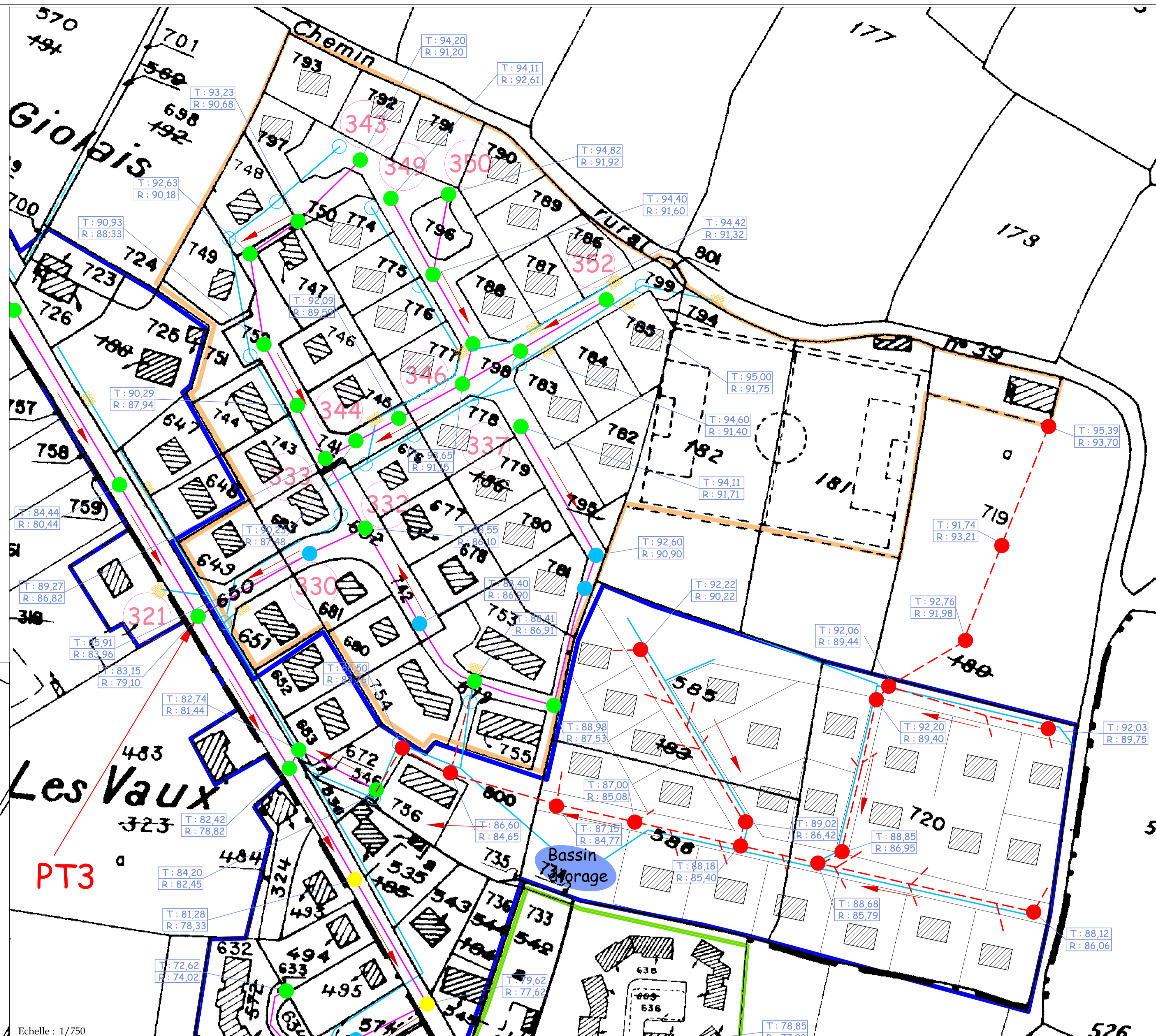
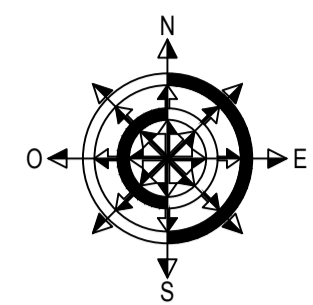

LEGENDE :

Caractéristique des réseaux

- RESEAU PLUVIAL
- RESEAU SEPARATIF
- RESEAU NON RECONNU
- POSTE DE REFOULEMENT
- SENS D'ECOULEMENT
- FOSSE

Bassin de collecte

- Bassin A
- Bassin B
- Bassin C

Regards d'accès aux réseaux

- REGARDS VU
- REGARDS NON VU
- REGARDS SOUS BITUME
- REGARDS NON REPERES
- GRILLE AVALOIR
- REGARD AVEC FICHE COMPLETE
- COTE TAMPON (T) ET COTE RADIER (R)
- PUIT
- POINT DE MESURE
- BASSIN D'ORAGE

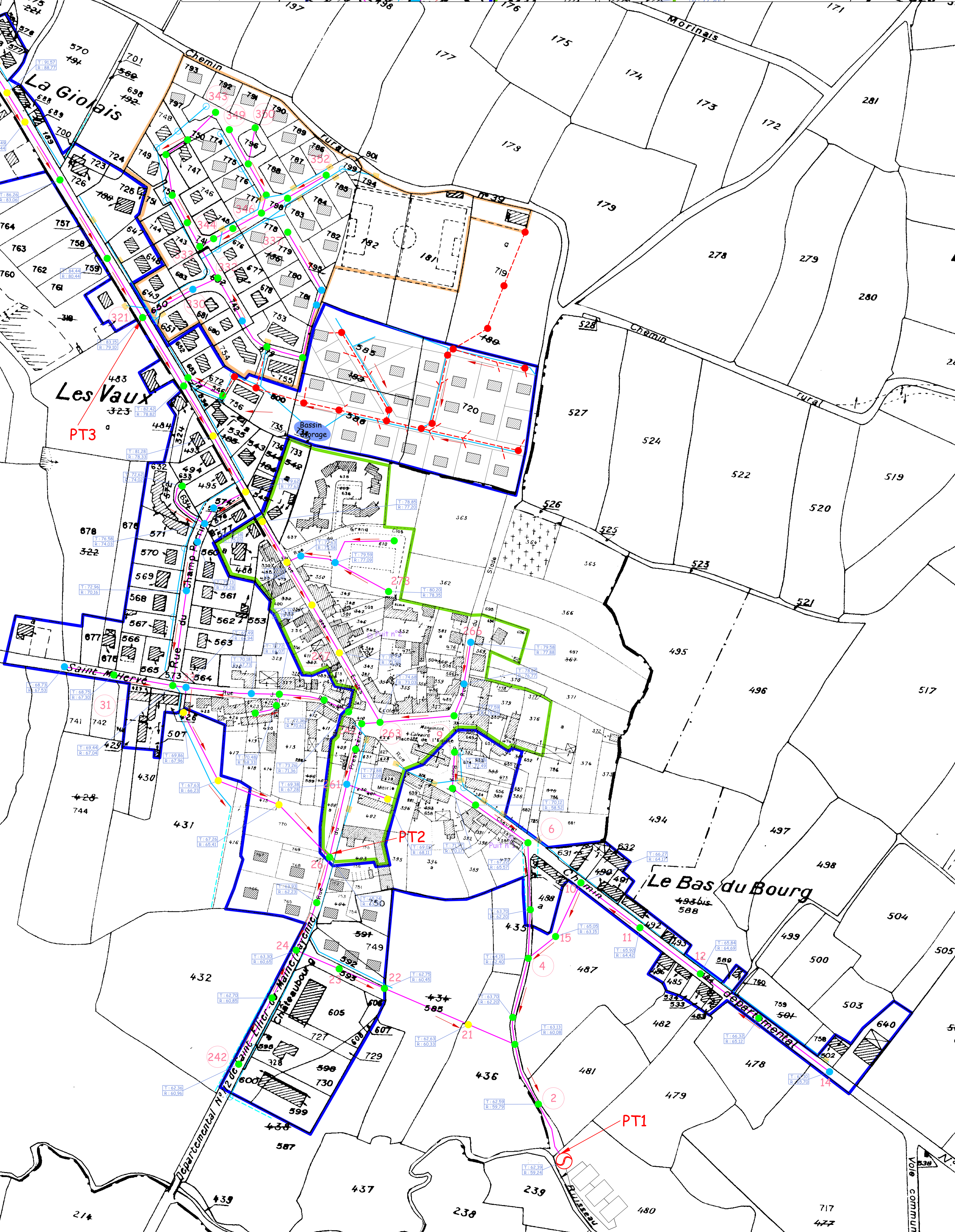

Propriété LEFEUVRE

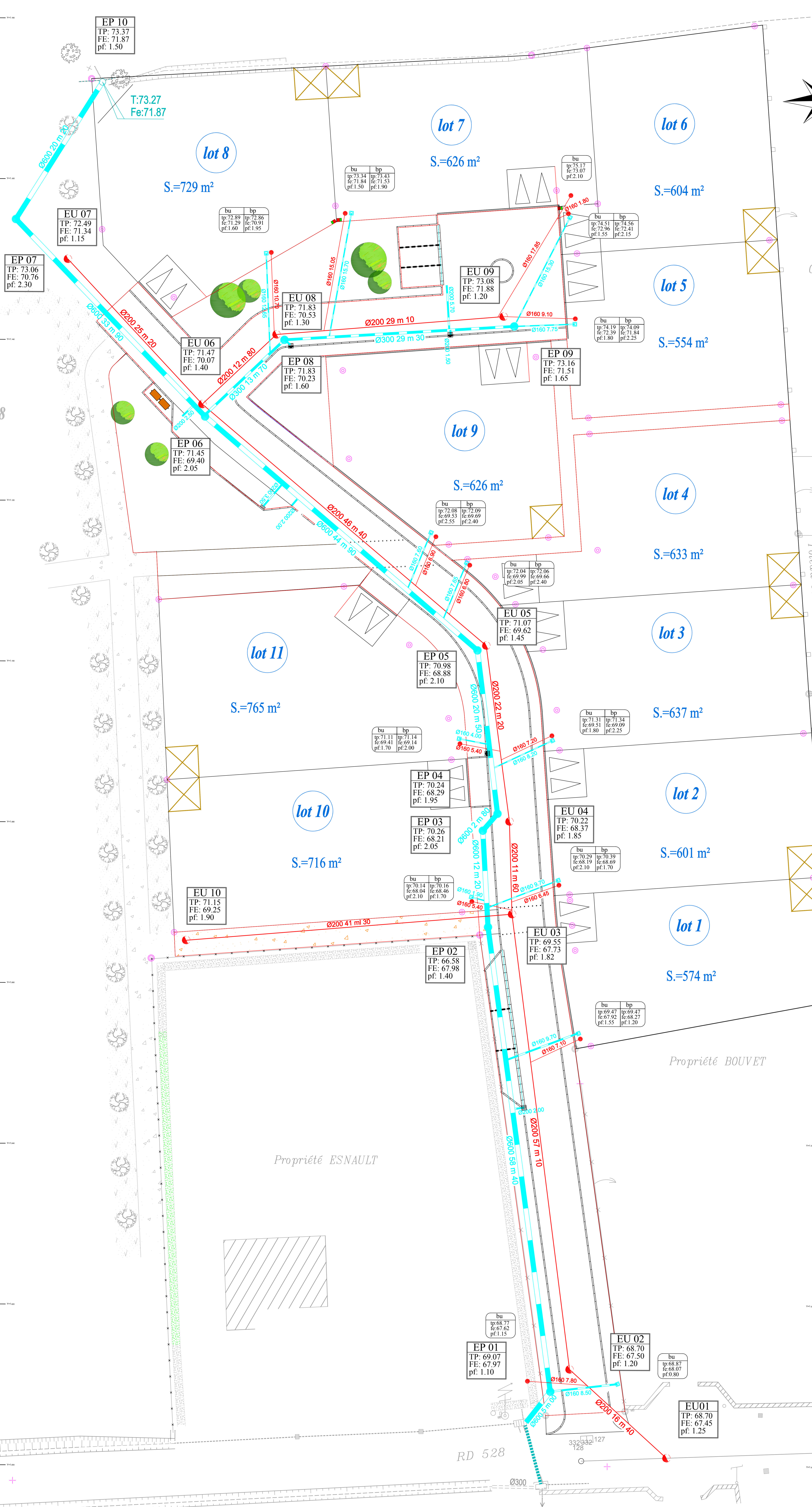
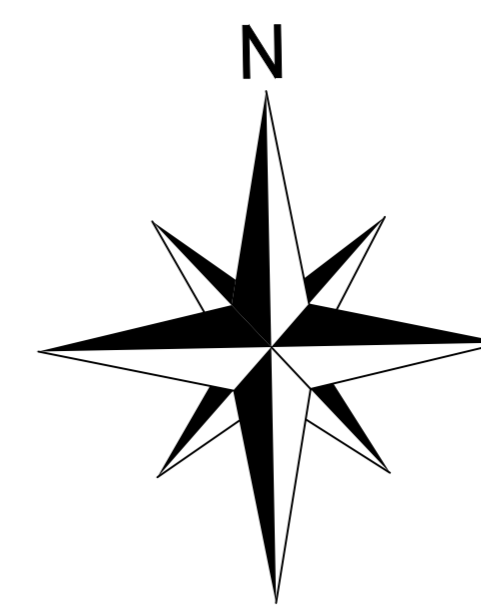

OPAC D'Ille-et-Vilaine

Poteau ciment + Carillage

Propriété NEVEU

Propriété LION

Propriété BOUGOUMARA

Propriété BOUVET

Propriété TRAVERS

Propriété ESNAULT

département d'Ille & Vilaine

DOURDAIN



"Résidence du Rochelet"

**Recolement des réseaux
Extension du réseau EU - EP**

IND.	DATE	MODIFICATION	DES.	VERIF.	IND.	DATE	MODIFICATION	DES.	VERIF.

1	REVISION	DCE							
2									
3									
4									

	F.A. Rue Olympe 35000 RENNES Tél: 02 99 00 00 00 Email: gsm@tecam.fr	PLANIMETRIE : Systeme Independant ALTIMETRIE : JCN normal 01	DOSSIER N° : 504009 FICHER N° : 504009 TRACÉ N° :
	Echelle : 1/200		Révisé par : JACKY RENAULT Ech. : 1/200ème Initial : Date : 04-09-2005

TRAVAUX PUBLICS
 AMENAGEMENT URBAIN
 PA de Plaisance - St Sauveur des Landes
 tel. 02 99 00 00 00 - fax. 02 99 99 25 05

80.50

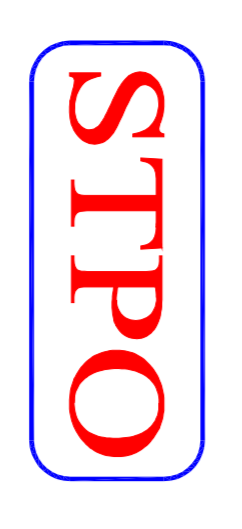
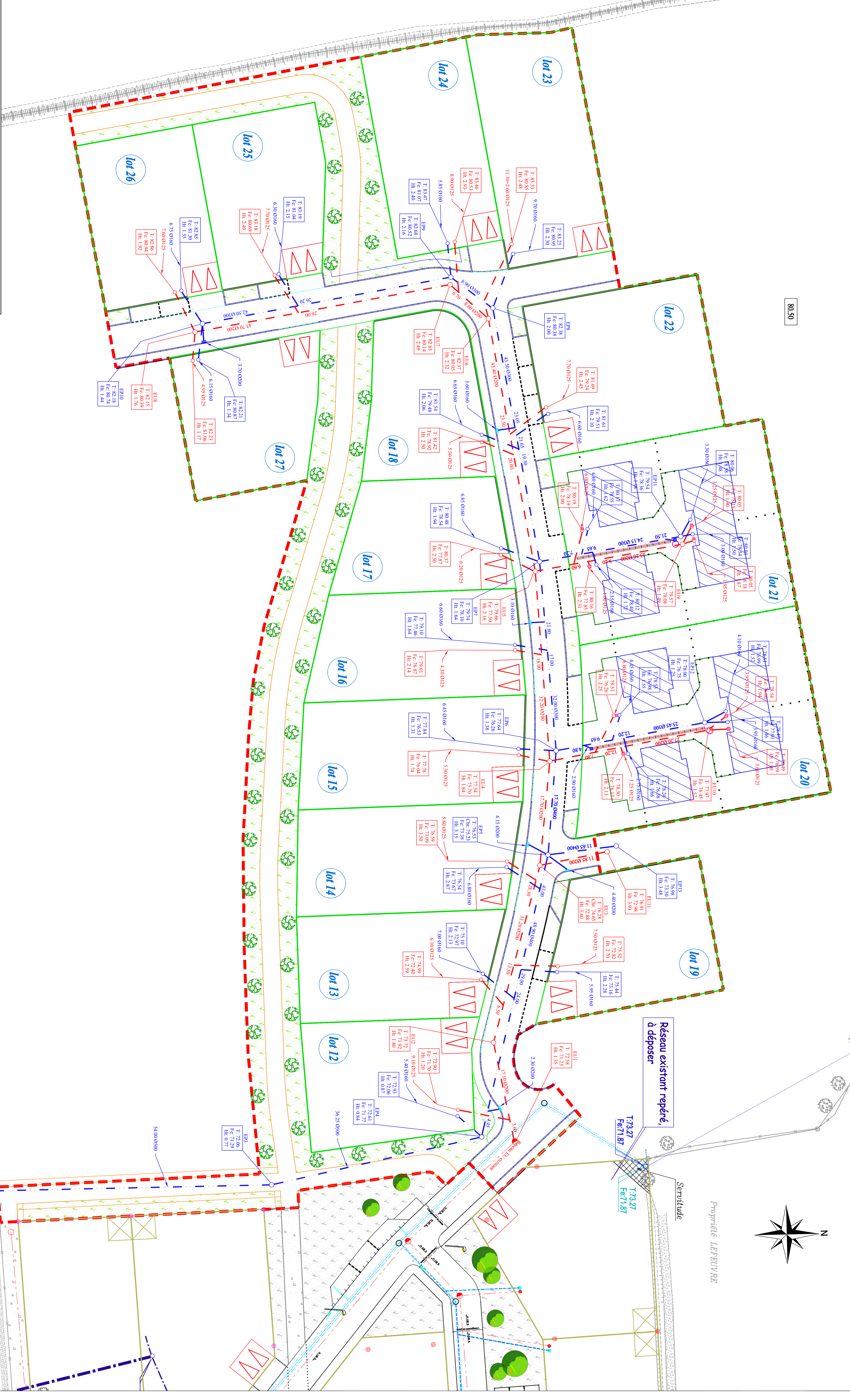

PLAN DE RECOULEMENT
1ère PHASE
DOURDAIN

LOTISSEMENT "LE ROCHELET 2"

ASSAINISSEMENT

Code info : Dourdaingeles2.dwg

LEGENDAIRE	
---	EP
---	EP

Code info : Dourdaingeles2.dwg			
ASSAINISSEMENT	ET CONDUCTEUR DE TRAVAVS	INDICE	
DATE : 15/11/19	SSA		
INDICENTILE :	ET CONDUCTEUR DE TRAVAVS	INDICE	
DATE :	SSA		
INDICENTILE :	ET CONDUCTEUR DE TRAVAVS	INDICE	
DATE :	SSA		
INDICENTILE :	ET CONDUCTEUR DE TRAVAVS	INDICE	
DATE :	SSA		

SOCIÉTÉ DES TRAVAVAUX PUBLICS DE LOUISI
43 ROUTE VAND NORD 53010 VAILLANT PR 53000
TRAVAVAUX PUBLICS - SOUS-INDUSTRIELS
ASSAINISSEMENT - AMÉNAGEMENTS
VOSIÈRE - STABILISATION DE SOLS

78.50

5.28

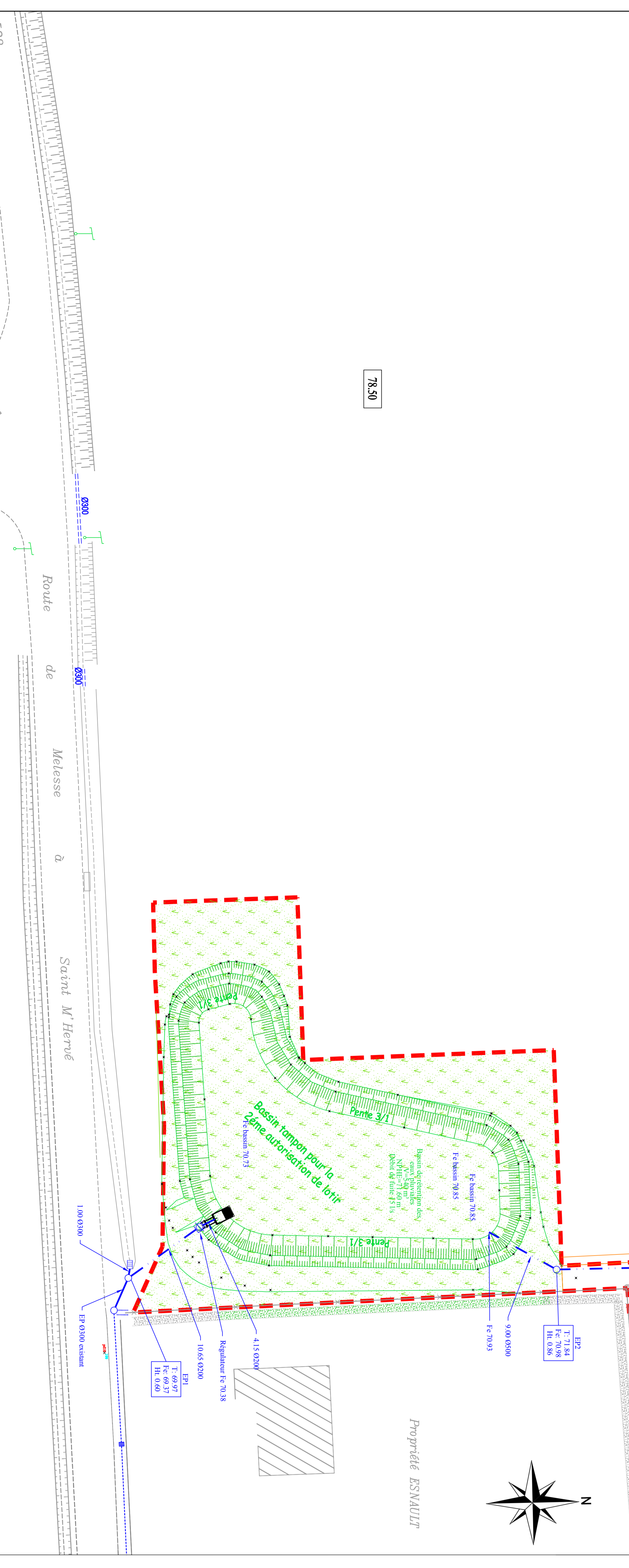

Code info : Dourdaingeles2.dwg

LEGENDAIRE	
---	EP
---	EP

Code info : Dourdaingeles2.dwg			
ASSAINISSEMENT	ET CONDUCTEUR DE TRAVAVS	INDICE	
DATE : 15/11/19	SSA		
INDICENTILE :	ET CONDUCTEUR DE TRAVAVS	INDICE	
DATE :	SSA		
INDICENTILE :	ET CONDUCTEUR DE TRAVAVS	INDICE	
DATE :	SSA		
INDICENTILE :	ET CONDUCTEUR DE TRAVAVS	INDICE	
DATE :	SSA		

SOCIÉTÉ DES TRAVAVAUX PUBLICS DE LOUISI
43 ROUTE VAND NORD 53010 VAILLANT PR 53000
TRAVAVAUX PUBLICS - SOUS-INDUSTRIELS
ASSAINISSEMENT - AMÉNAGEMENTS
VOSIÈRE - STABILISATION DE SOLS

78.50

5.28

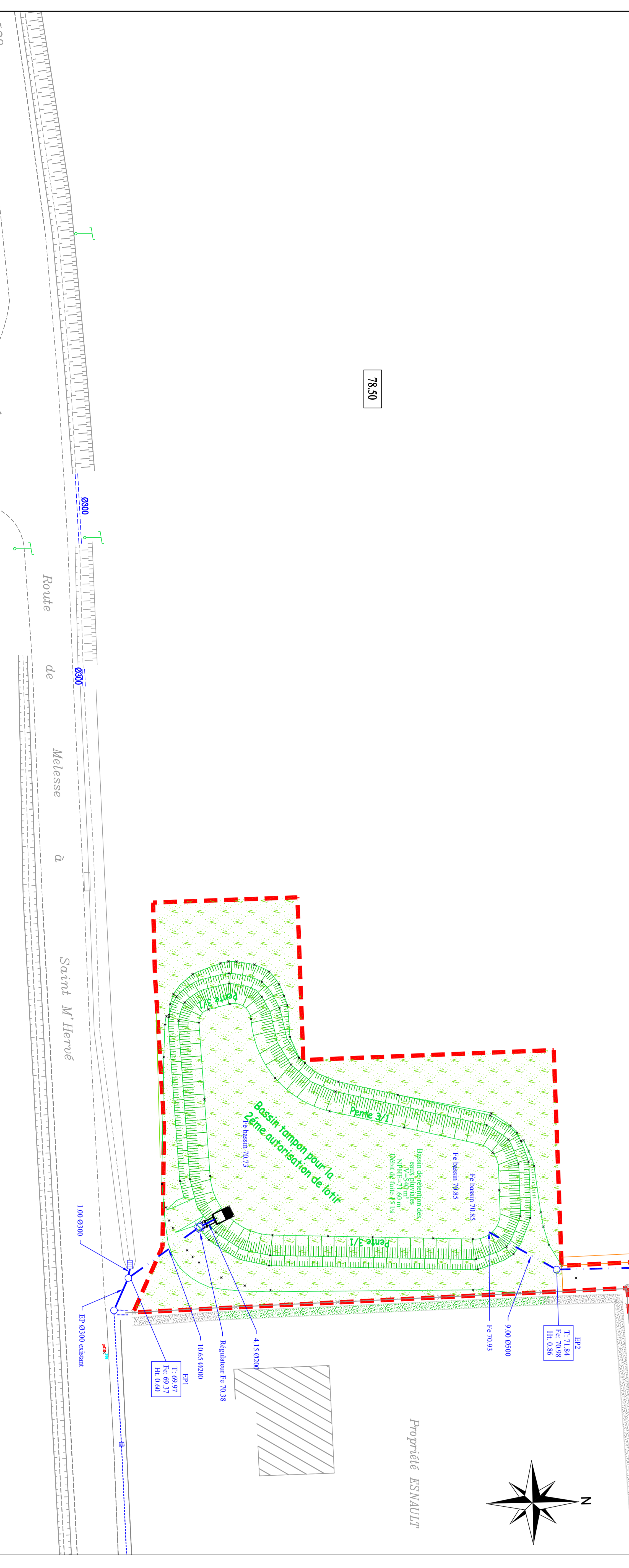

Code info : Dourdaingeles2.dwg

LEGENDAIRE	
---	EP
---	EP

Code info : Dourdaingeles2.dwg			
ASSAINISSEMENT	ET CONDUCTEUR DE TRAVAVS	INDICE	
DATE : 15/11/19	SSA		
INDICENTILE :	ET CONDUCTEUR DE TRAVAVS	INDICE	
DATE :	SSA		
INDICENTILE :	ET CONDUCTEUR DE TRAVAVS	INDICE	
DATE :	SSA		
INDICENTILE :	ET CONDUCTEUR DE TRAVAVS	INDICE	
DATE :	SSA		

SOCIÉTÉ DES TRAVAVAUX PUBLICS DE LOUISI
43 ROUTE VAND NORD 53010 VAILLANT PR 53000
TRAVAVAUX PUBLICS - SOUS-INDUSTRIELS
ASSAINISSEMENT - AMÉNAGEMENTS
VOSIÈRE - STABILISATION DE SOLS

78.50

5.28

